CLUB NÀUTIC
LA VILA JOIOSA

PREMIOS CAMARA COMERCIO 1999 "PREMIO EXTRAORDINARIO ACNPA"

1.- PROGRAMA D'ACTIVITATS.

Divendres 30 d'abril.

De 17.00 h. a 20.00 h confirmació de les inscripcions i recollida de dorsalspels caps d'equip (un persona per equip) en sala d'exposicions del Club.

Dissabte 1 de maig.

09.30 h reunió de caps d'equip i explicació de recorreguts.
10.00 h control d'embarcacions en la rampa zona esportiva del club 10.30h eixides platja CADETS I TRADICIONALS SS1 (Circuit boies)
14.45 h control d'embarcacions en la rampa zona esportiva del club
15.15 h a 16.00 h eixides totes les categories restants DOWNWIND
Serà obligatori categories DOWNWIND l'ús del localitzador facilitatper l'organització (Es penalitzarà amb 150 € la pèrdua o no devolució) Cada club ha de fer-se responsable del desplaçament de les embarcacions i els palistes des de l'arribada fins al Club Nàutic la Vila Joiosa
En cas que no es puga garantir el desplaçament de totes les embarcacions i palistes o per falta de vent o vent lateral es realitzarà la prova en el circuit de boies
19.30 h entrega de trofeus.

Diumenge 2 de maig.

09.00 h Control d'embarcacions rampa zona esportiva del club
09.30 h Eixida SS2 Mixtos
11.00 h Eixida SS2 Cadets i Juvenils
12.30 h Eixida SS2 resta de categories
14.00 h Lliurament de trofeus

Les proves de SS2 es realitzaran en el circuit de boies.

2.- CATEGORIES I MODALITATS

Seran les que es fa referència en la Invitació de participació de la XII_lliga de caiac de mar i III Lliga Iberdrola l'Article 3 denominat categories i modalitats

3.- SISTEMA D'EIXIDES I ARRIBADES

Eixida. - En tots els recorreguts es realitzarà l'eixida des de la Platja Centre, al costat del Club Nàutic la Vila Joiosa.
El sistema d'eixida serà el denominat eixida "Australiana" que consisteix a formar una línia parat amb els dos peus fora del surfski a una profunditat que no toque el timó. Per a tradicionals i OC1 formant una línia ficats dins de l'embarcació.
Per a SS2 els dos palistes anara de l'embarcació.

Arribada. - En totes les arribades es realitzarà entre una embarcació i una balisa o entre balisa i escullera

4.- DISTÀNCIES, RECORREGUTS, EIXIDES, ARRIBADES

Eixides

Platja centre al costat de les instal·lacions del CN la Vila Joiosa

Recorregut Cadets i Tradicional (dissabte) i SS2 (diumenge)

Es realitzarà dissabte al matí des de la platja centre hi haurà una boia de desmarcatge a 350 mts de l'eixida i deixant la boia per estribord es realitzarà el recorregut en direcció Campello fins a la balisa marcada en el mapa amb 10 km per a cadets i tradicional i 15 km per a SS1 si no es realitzara downwind.

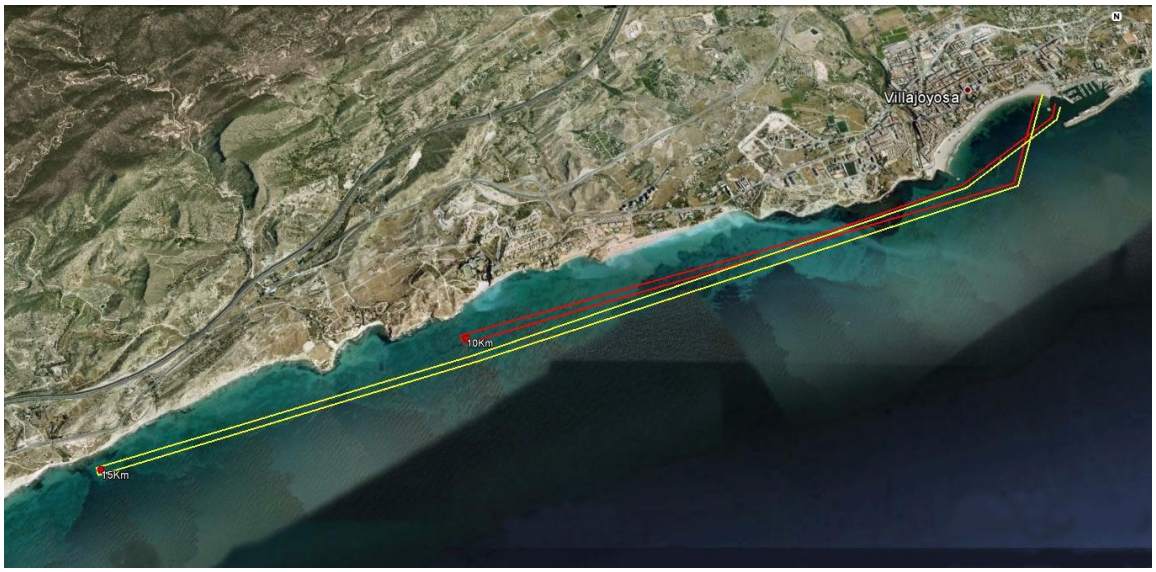

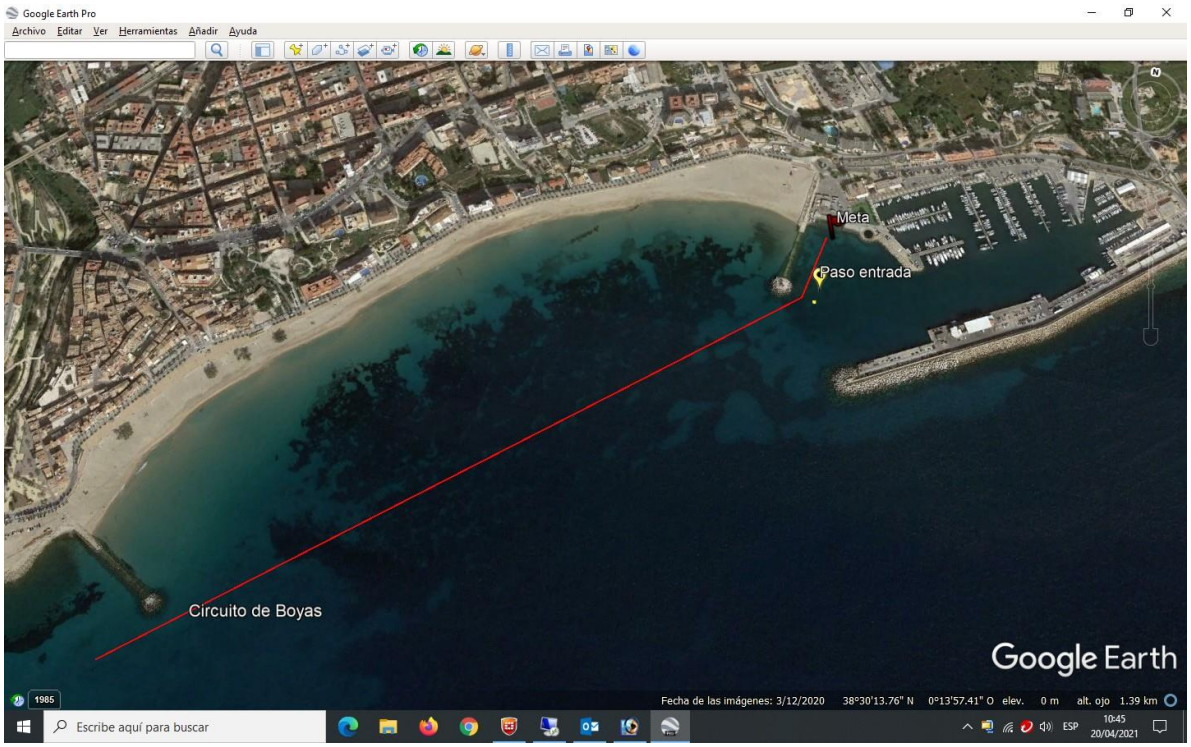

Arribada Circuit

Recorregut la Vila Joiosa-Altea
vents de component W distancia 21 km i arribada

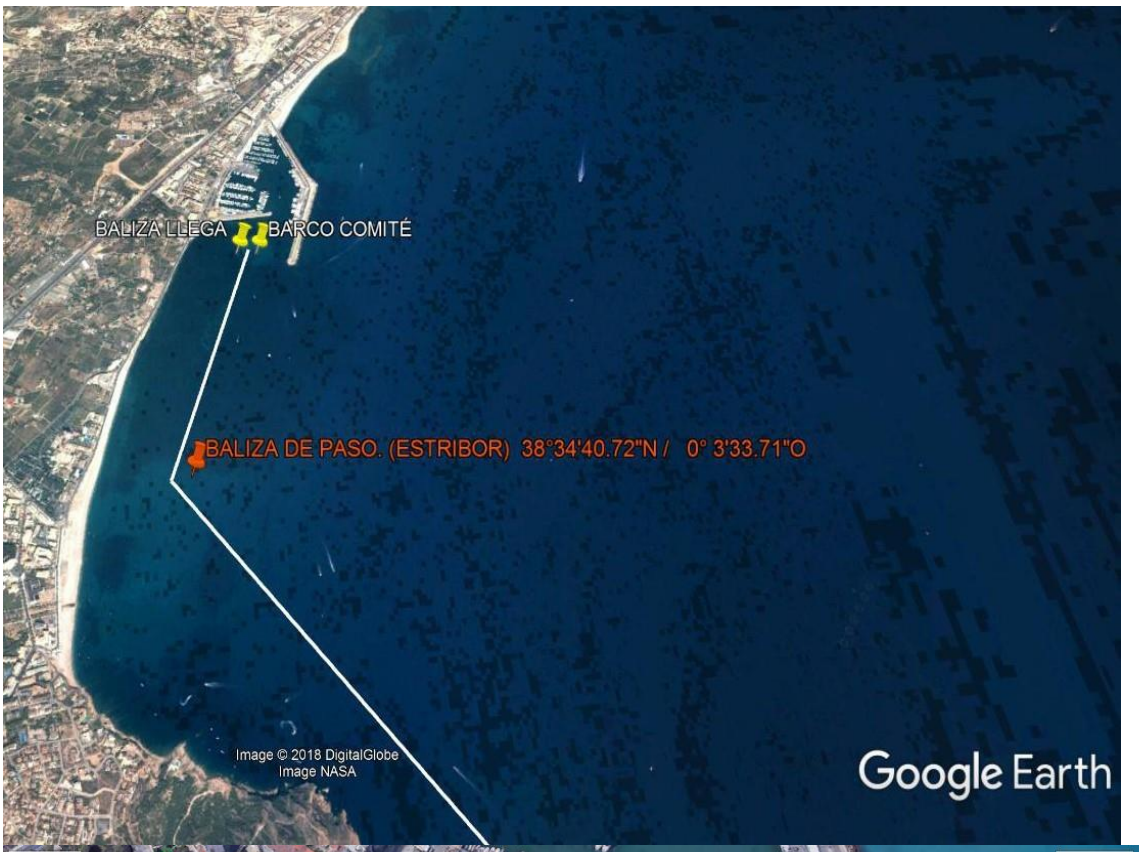
BALIZA LLEGA
BARCO COMITÉ
BALIZA DE PASO. (ESTRIBOR) 38°34'40.72"N / 0° 3'33.71"O
Image © 2018 DigitalGlobe
Image NASA
Google Earth

Altea
Meta
Leyenda
meta
META
Google Earth
© 2018 Google
N
100 m

Recorregut la Vila Joiosa-El Campello
Vents de component E distancia 19 km i Arribada

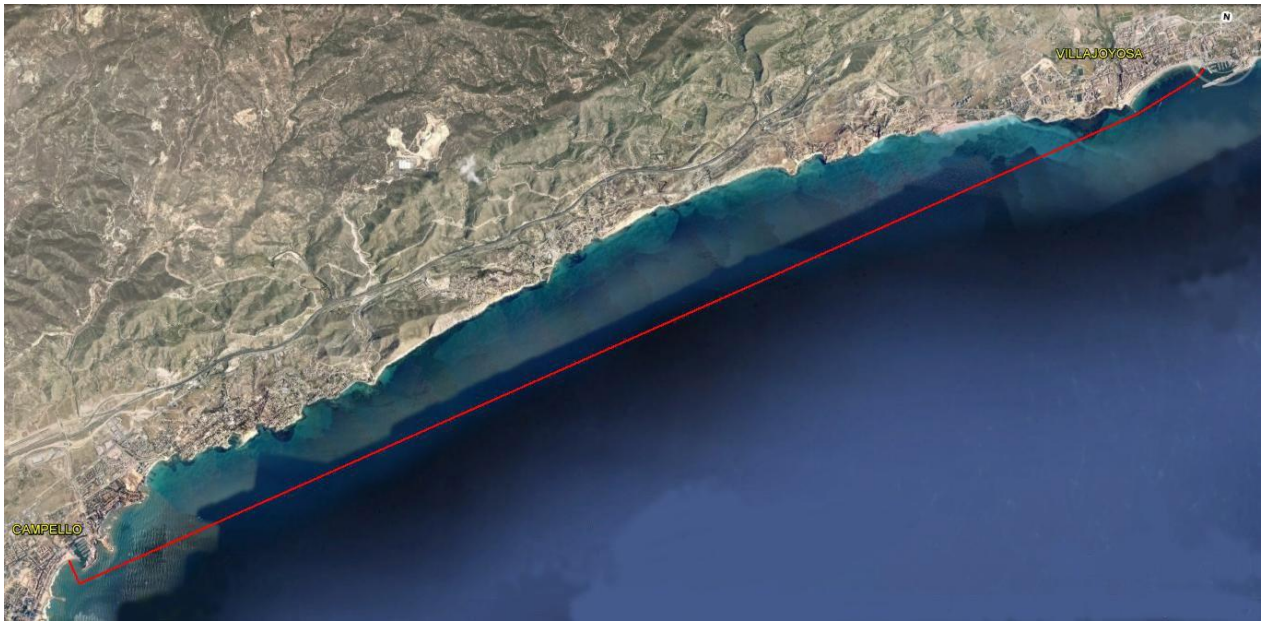

Núm. Registre 2401 Secc. 1a Associacions Esportives Comunitat Valenciana CIF: G-03062312 Av. del Port s/n (03570) la Vila Joiosa (Alacant)
Tels. 965893606 – 699939686 Fax 966851504 Email: administracion@cnlavila.org web: www.cnlavila.org