

FEDERACIÓ D'ESPORTS DISCAPACITAT INTELLECTUAL DE LA
COMUNITAT VALENCIANA



CONVOCATORIA

OPEN AUTONÓMICO DE ATLETISMO

FEDI - CV 2022

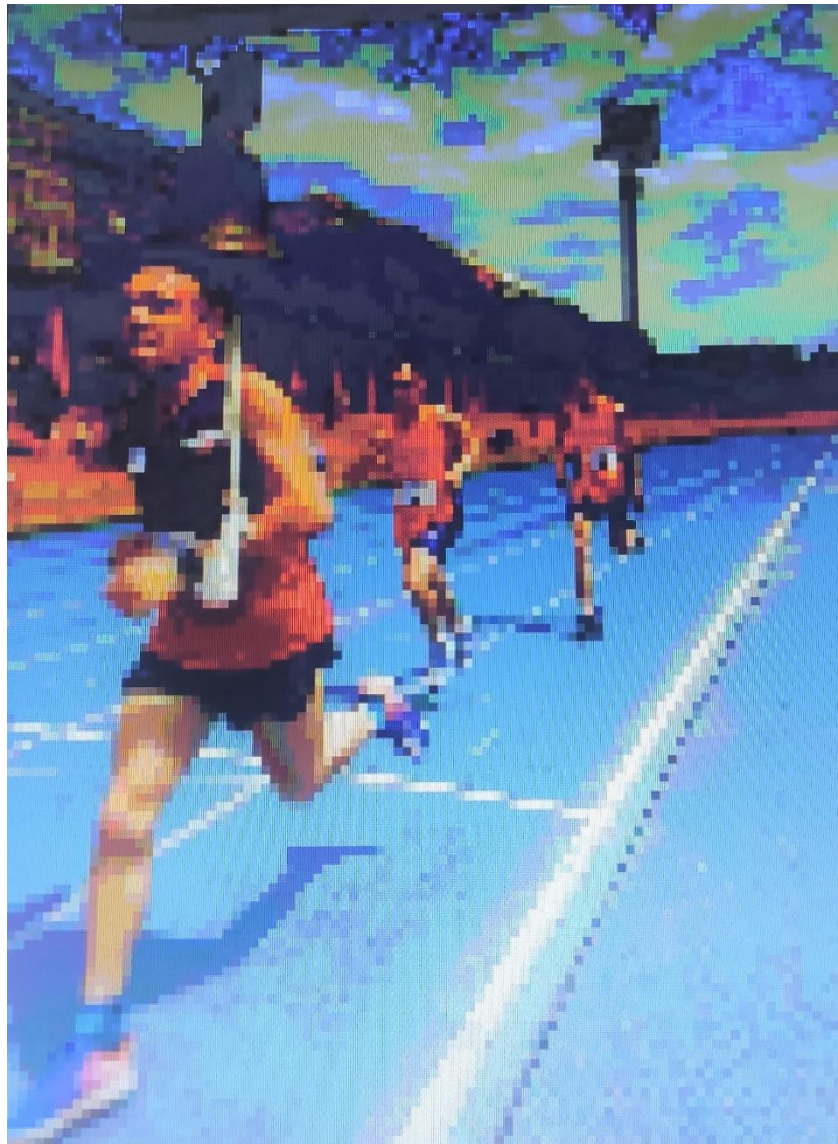

LUGAR:

**Tramo III del Rio Turia
(C. Valenciana)**

30 de abril de 2022



Cultura del Esfuerzo





OPEN AUTONÓMICO DE ATLETISMO FEDI – CV

20212

ORGANIZA:

FEDI – CV (FEDERACIÓ D'ESPORTS DISCAPACITAT INTELLECTUAL DE LA
COMUNITAT VALENCIANA)

COLABORAN:

- FACV
- RELEVO PARALIMPICO CV

DATOS INFORMATIVOS:

Sede: Tramo III del Rio Túria de Valencia n

Fechas del Campeonato: 30 de abril de 2022

Fecha límite de inscripción al Campeonato: 13.00h. del 26 de abril de 2022

1. Normativa de participación.

- 1.1. Todos los atletas que deseen participar, deberán tener la licencia federativa correspondiente.
- 1.2. Podrán participar deportistas nacidos a partir del año 2007
- 1.3. Los atletas quedarán encuadrados en categorías, de nueva de nominación según el año de nacimiento. Nacidos con anterioridad a 2014
- 1.4. En el caso de que en algunas pruebas haya menos de 3 personas inscritas, la organización podrá decidir la eliminación de la prueba.
- 1.5. Se utilizará en la terminología internacional de IPC en la catalogación de las clases:

CLASE	TIPO DE DISCAPACIDAD
11-12-13	CIEGOS Y DEFICIENTES VISUALES
20- 21-22	DISCAPACITADOS INTELLECTUALES
31-38	PARALÍTICOS CEREBRALES



F40- 41	“LES AUTRES”. LANZAMIENTOS
42-44-46- 47-62- 63- 64	FISICOS A PIE
T51-52-53-54	FISICOS SILLA DE RUEDAS. CARRERAS
T- 52-54-55-56-57	FISICOS SILLA DE RUEDAS. SOLO CARRERAS

F: para los concursos. / T: para las carrera

Concursos:

- a) **Lanzamientos:** los atletas participaran con el peso del artefacto correspondiente a su categoría.
- b) **Salto:** se harán las adaptaciones correspondientes para la categoría de Ciegos y Deficientes Visuales con respecto a las tablas de batida y se en función de la edad de los inscritos se podrá establecer una tabla de batida a 1 metro.
- c) **Se establecerá un máximo de 12 participantes por lanzamiento o salto.**

Carreras:

- a. En las **Carreras:** las series se realizarán en función de las marcas con las que se inscriban.
- b. Se establecerá un máximo de 18 participantes por prueba**
- c. En carreras siempre que haya series, se intentará agrupar a los atletas por discapacidades.
- d. Si en esta modalidad participan sordos, la salida se realizar con su adaptación correspondiente.
- e. Se celebrarán pruebas de los niveles que se detallan en el punto 3 de está normativa.

2. Inscripciones

- 2.1. Podrán inscribirse, deportistas con cualquier tipo de discapacidad, siempre y cuando tengan licencia autonómica/ nacional o internacional (IPC) en vigor, excepto aquellos deportistas que pertenezcan a otras Federaciones Territoriales, los cuales deberán tener licencia de ATLETISMO de la Federación Española o autonómica correspondiente.
- 2.2. Se admitirán exclusivamente las inscripciones recibidas en FEDI C.V hasta las **13.00h. del 26 de abril de 2022.**
- 2.3. **El coste de la Inscripción será de 10€** por cada deportista, técnico y delegado, que participe en el campeonato. Las inscripciones se formalizarán cumplimentando el formulario adjunto, el justificante de la transferencia realizada y remitiéndolo a FEDI CV antes de la fecha indicada por correo electrónico:

adminitracion@fedicv.org



- 2.4. Cada Club, Escuela, deportista individual o delegación podrá inscribir a cuantos atletas desee por categoría y prueba.
- 2.5. Cada deportista podrá inscribirse a **un máximo de tres pruebas**.
- 2.6. En las pruebas Open, podrán participar atletas sin discapacidad con ficha en vigor por la FACV, fuera de concurso, solicitando su participación mediante la inscripción en el formulario adjunto y con los plazos anteriormente descritos.
- 2.7. El abono de las cuotas de inscripción se debe realizar mediante transferencia bancaria a:

Entidad: CAIXABANK

Número de Cuenta: ES09 2100 2942 070200021008

Junto con el formulario de inscripción se remitirá una copia de la transferencia realizada.

3. NIVELES DE PARTICIPACIÓN:

NIVEL I: COMPETICION 18 años en adelante	Es el nivel más alto de competición. Está dirigido a aquellos deportistas que posean un nivel de competencia deportiva lo suficientemente alto como para poder practicar el DEPORTE SIN MODIFICACIÓN del Reglamento correspondiente. Los participantes deberán conocer y respetar el Reglamento de la Federación Española. Además, deberán demostrar la preparación y el dominio suficiente del deporte correspondiente.
NIVEL II: ADAPTADO	Es el nivel intermedio de competición. Está dirigido a aquellos deportistas que posean un nivel de competencia deportiva que necesiten la ADAPTACIÓN DEL REGLAMENTO a sus necesidades. Se realizarán las modificaciones técnicas en los reglamentos (respetándose al máximo las normas de juego) de acuerdo a sus posibilidades físicas y psíquicas. Los participantes deberán conocer y respetar el Reglamento. Además, estos deberán demostrar la preparación y el dominio suficiente de acuerdo a sus condiciones.
NIVEL III: HABILIDADES DEPORTIVAS	Es el nivel más bajo de competición. Está dirigido a aquellos deportistas que posean un nivel de competencia motriz muy baja y que necesiten realizar PRUEBA DEPORTIVAS (individuales o colectivas) de la modalidad deportiva correspondiente adaptadas a sus posibilidades. Los participantes deberán conocer y respetar las Pruebas. Además, estos deberán demostrar la preparación y el dominio suficiente de acuerdo a sus posibilidades.



**NIVEL IV:
GUIDÉ**

Nueva categoría a nivel autonómico dirigida a aquellos atletas que posean un nivel de competencia motriz y de autonomía muy baja y que necesiten realizar la prueba con el apoyo de un GUÍA. Los participantes realizarán la prueba con un Guía, quienes conocerán y respetarán la normativa de las pruebas.

* Un deportista que se inscriba en un nivel determinado no podrá realizar otra prueba de nivel diferente

4. Competición

El acceso a la pista se realizará siempre por el lugar designado junto a la **cámara de llamadas**, por la que deberán pasar todos los atletas para la correspondiente revisión de equitación, clavos, bolsas, dorsales, etc.

Todos los atletas accederán por la zona habilitada para la misma, acompañados del secretario de la prueba que les conducirá al lugar de competición, igualmente solo abandonarán la pista por la misma zona.

El horario de las pruebas esta establecido en el **Anexo I de esta normativa**.

Esta competición se registrá por las normas de la Federación Internacional de Atletismo Amateur (IAAF) y las específicas de World Para Athletics (WPA).

El programa de competición para el Campeonato contempla las siguientes pruebas para las categorías y clases que a continuación se relacionan:

PRUEBA	CATEGORÍA	CLASES
80 m. lisos	Masculino / Femenino Sub 14	<ul style="list-style-type: none">• T10, T20, T30, T40, T50, T60
100 m. lisos	Masculino / Femenino Sub 16/18/20 / absoluto	<ul style="list-style-type: none">• T10, T20, T30, T40, T50, T60
200m.l	Masculino / Femenino Sub 18/sub 20 Absoluto	<ul style="list-style-type: none">• T10, T20, T30, T40, T50, T60
* 300 m. lisos	Masculino / Femenino Sub 16	<ul style="list-style-type: none">• T10, T20, T30, T40, T50, T60
400 m. lisos	Masculino / Femenino	<ul style="list-style-type: none">• T10, T20, T30, T40, T50, T60



	Sub 18/20/ absoluto	
1000 m. lisos	Masculino /Femenino Sub /14/16	<ul style="list-style-type: none"> • T10, T20, T30, T40, T50, T60
1500 m. lisos	Masculino /Femenino Sub 18/20/ absoluto	<ul style="list-style-type: none"> • T10, T20, T30, T40, T50, T60
5000 m.lisos	Masculinos/ Femenino	<ul style="list-style-type: none"> • T20, T10, T30
Salto de longitud	Masculino /Femenino Sub 114/16/18/20/ absoluto	<ul style="list-style-type: none"> • T10, T20, T30, T40, T60
Lanzamiento de jabalina	Masculino/Femenino Sub18/20/ absoluto	<ul style="list-style-type: none"> • F10, F20, F30, F40, F60
Lanzamiento de peso	Masculino /Femenino Sub 14/16/18/20/ absoluto	<ul style="list-style-type: none"> • F10, F20, F30, F40, F60
4x80m. lisos mixto		<ul style="list-style-type: none"> • Mínimo 1 chica por equipo
4x100m. lisos mixto		<ul style="list-style-type: none"> • Mínimo 1 chica por equipo

4.1 Competición Por Equipos.

En todos los niveles habrá clasificación individual y habrá una clasificación por equipos general.

Los atletas que puntuarán para la clasificación por equipos serán los 3 primeros de cada uno de los equipos.

Para que se realice la clasificación por equipos deberá existir un mínimo de 3 equipos inscritos para disputar dicha categoría, con un mínimo de 3 atletas que puedan puntuar para la clasificación por equipos.

Se otorgará 3 puntos al primero, 2 al segundo y 1 al tercero.

En el nivel de Habilidades Deportivas, está permitida la presencia de acompañante (entrenador y/o delegado).



4.2 Competición por Equipos Adaptada.

Se permitirá la participación de al menos un deportista de la categoría junior para que un equipo pueda completar el número de atletas (3) mínimo requerido para poder participar la modalidad de equipos.

Los horarios de presentación en cámara de llamadas de los atletas serán:

- Pruebas de pista (carreras): **15 minutos** antes de la hora de comienzo de su prueba
- Concursos (lanzamientos y saltos): **30 minutos** antes de la hora de comienzo de su prueba.

5. ACREDITACIONES:

Para autorizar la participación de los atletas, entrenadores y/o delegados, en la Cámara de Llamada cada delegación deberá presentar las correspondientes licencias deportivas de la FEDI-CV y/o licencias validadas por la FEDI-CV para la temporada 2021 (del 1 de enero al 31 de diciembre de 2021).

En el caso de no presentar las licencias y/o papel acreditativo de la FEDI-CV, de que están tramitadas dichas licencias, el deportista, entrenador y/o delegado no podrá participar en el Campeonato.

6. SERVICIO MEDICO:

Durante el Campeonato se dispondrá de un equipo médico que atenderá los accidentes deportivos producidos a consecuencia de la competición.

7. NORMATIVA PARA LA PREVENCIÓN DE COVID-19

A la presente competición le será de aplicación las siguientes normativas/protocolos en relación con la prevención de COVID-19:

- Protocolo de actuación para la vuelta de competiciones oficiales de ámbito estatal y carácter no profesional del Consejo Superior de Deportes.
- Protocolo de actuación para la prevención de contagio por COVID-19 FEDPC.
- Anexo al Protocolo FEDI CV para la prevención de contagio COVID-19 por modalidad deportiva.
- Normativa de la CC AA: Normas/Pautas/Especificaciones del Área Sanitaria de la Comunidad Autónoma donde se realice la competición.

8. CAMPEONATO DE ESPAÑA DE SELECCIONES FEDDI.

La participación en este Open es condición obligatoria para poder ser seleccionado como deportista de la Sección Valenciana de atletismo que se desplazara al Campeonato de España de Selecciones de FEDDI.



ANEXO I

HORARIO DE LA COMPETICIÓN

Domingo 30 de abril de 2022

CLASE	MASCULINO	HORA	FEMENINO	CLASE
OPEN (3,4,5, 6 Y 7 KG)	LANZAMIENTO DE PESO	10:00	SALTO DE LONGITUD	OPEN
	5.000 m.l		5.000 m.l	
OPEN PIE	100 M. LISOS	10:45		
		10: 55	100 M.L	Open
T51-52-53-54, T32-33-34 RR1/ RR2 / RR3	100 M. LISOS	11:00	LANZAMIENTO DE PESO	Open
		11:05	100 m.l	T51-52-53-54, T32 RR1/ RR2 / RR3
OPEN PIE	80 M. LISOS	11:10		
	SALTO DE LONGITUD	11:15	80 M.L LISOS	OPEN PIE
OPEN	800 M. LISOS	11:20		
		11:30	800 METROS LISOS	OPEN PIE
OPEN	LANZAMIENTO DE JABALINA	11:45	LANZAMIENTO DE JABALINA	OPEN PIE
	300 M.L	11:55	300 M.L	
Open	200 .l	12:00		
		12:20	200 M.L	OPEN
OPEN	LAZAMIENTO DE DISCO 400 M.L	12:30	LANZAMIENTO DE DISCO	OPEN
		12:45	400 M.L	OPEN
OPEN	1.500 M.L	13:00		
		13:15	1.500 M.L	OPEN
Sub 12/14/16	1000 M.L	13:30	1000 M.L	Sub 12/14/16